

PROJET SOLAIRE DE LIGNAC

PLAN DE SITUATION

COMMUNE DE LIGNAC (36)

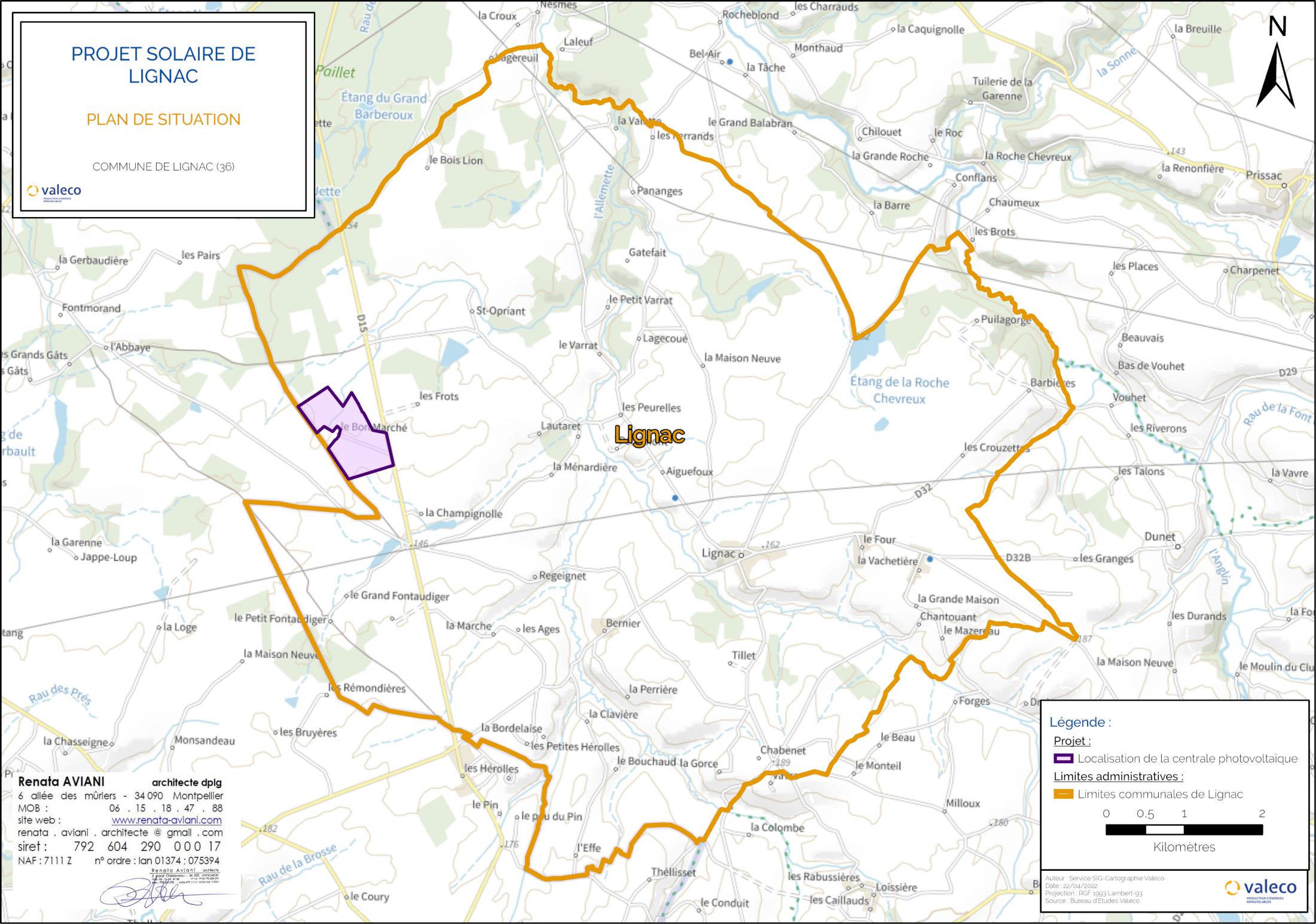

Lignac

Renata AVIANI architecte dplg
6 allée des mûriers - 34 090 Montpellier
MOB : 06 . 15 . 18 . 47 . 88
site web : www.renata-aviani.com
renata . aviani . architecte @ gmail . com
siret : 792 604 290 000 17
NAF : 7111 Z n° ordre : lan 01374 ; 075394

Légende :
Projet :
■ Localisation de la centrale photovoltaïque
Limites administratives :
■ Limites communales de Lignac

0 0,5 1 2
Kilomètres

Auteur : Service SIG-Cartographie Valeco
Date : 22/04/2022
Projection : RGF 1993 Lambert-93
Source : Bureau d'Etudes Valeco